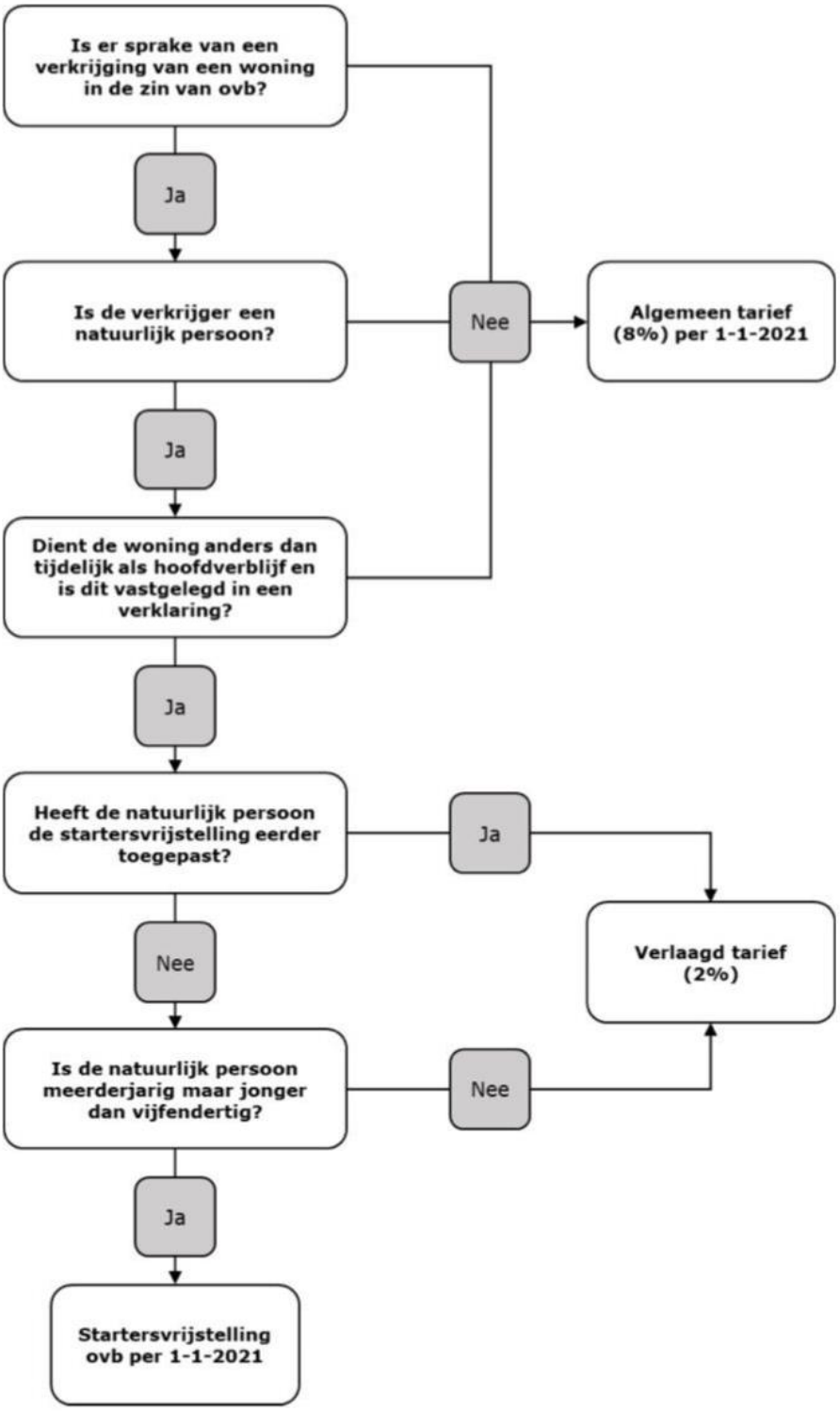
Is er sprake van een verkrijging van een woning in de zin van ovb?
Ja
Is de verkrijger een natuurlijk persoon?
Nee
Algemeen tarief (8%) per 1-1-2021
Ja
Dient de woning anders dan tijdelijk als hoofdverblijf en is dit vastgelegd in een verklaring?
Ja
Heeft de natuurlijk persoon de startersvrijstelling eerder toegepast?
Ja
Verlaagd tarief (2%)
Nee
Is de natuurlijk persoon meerderjarig maar jonger dan vijfendertig?
Nee
Ja
Startersvrijstelling ovb per 1-1-2021